

INGENIEURBÜRO SIMBÜRGER & WEINZIERL					
LANDSHUT - HAGRAINERSTRASSE 8 - TELEFON 26081					
Bauherr: <u>REK Pfarrkirchen - Eggenfelden</u>					
Bauwerk: <u>Bauhausbau in Pfarrkirchen</u>					
Bauteil: <u>Positionenplan</u>					
<u>Schnitte</u>					
<u>P-3-</u>		Ersatz für Plan Nr.		Maßstab <u>1:100</u>	
Gezeichnet	konstruiert	Geprüft	Genehmigt	Ergänzt	
Datum	<u>12.12.74</u>				
Unterschrift	<u>Orndt</u>				

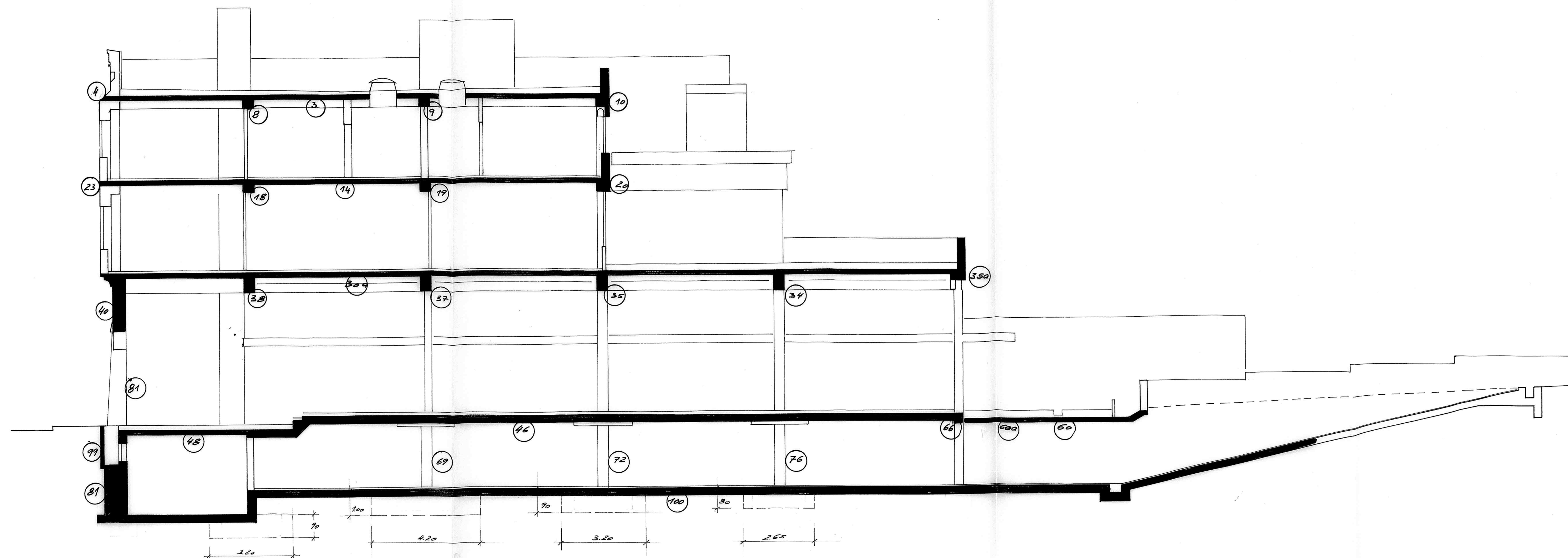

Schnitt I-I

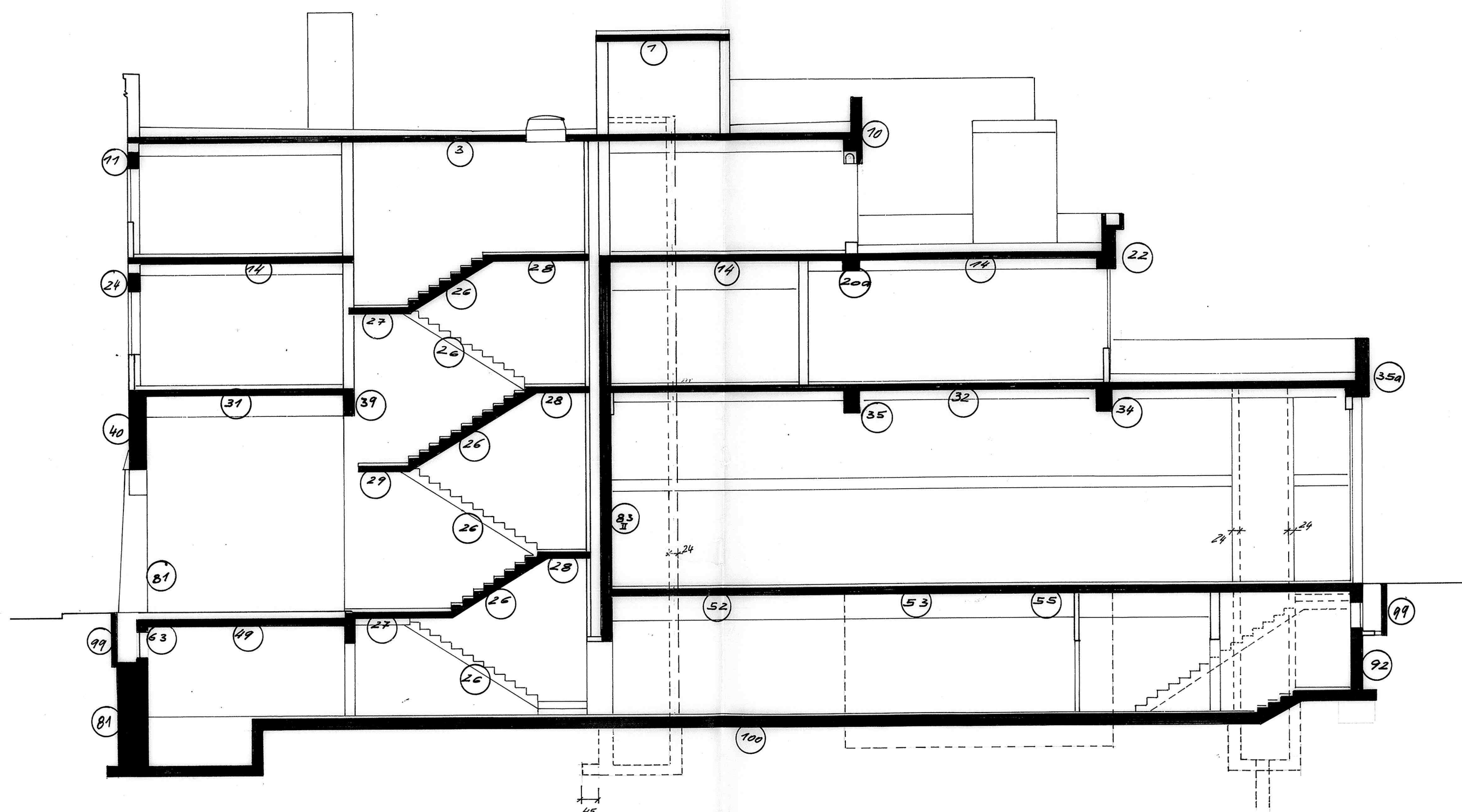

Schnitt II-II

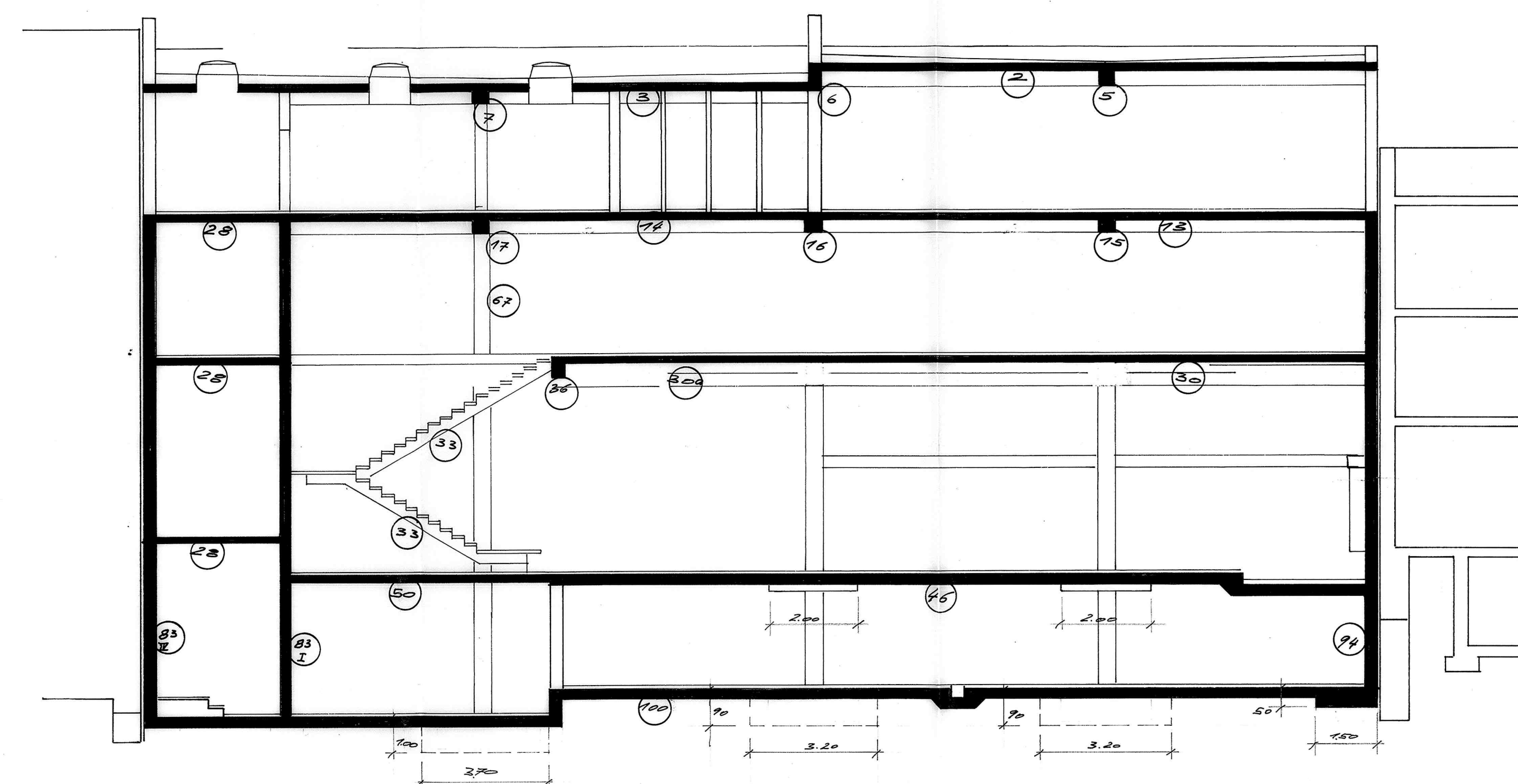

Schnitt III-III